

---

## **Capacitación DCV Evolución 2021**

Módulo 1  
Administrador de Seguridad  
Parte 2

Micrófonos y  
cámaras apagadas

Preguntas por  
el chat

Revise que su nombre  
esté visible correctamente

**Asta Meiszus**  
Jefe de Proyectos  
de Operaciones

**Sonia Veliz**  
Jefe Mesa Atención  
a Clientes

# Contenido

- 01** Objetivos y aprendizajes esperados
- 02** Principales cambios y mejoras relevantes
- 03** Cuentas de Usuario
- 04** Perfiles estándares
- 05** Perfiles customizados
- 06** Autorización a Terceros (POA)

# 01 Objetivos y aprendizajes esperados

**Objetivo 1:** Capacitar a los Administradores de Seguridad en la plataforma DCVe.

**Objetivo 2:** Revisar los cambios que se presentarán en el nuevo sistema respecto del registro de usuarios, asignación de perfiles, nuevas autorizaciones a terceros.

**Objetivo 3:** Visualizar estos cambios en la nueva interfaz gráfica de DCVe.

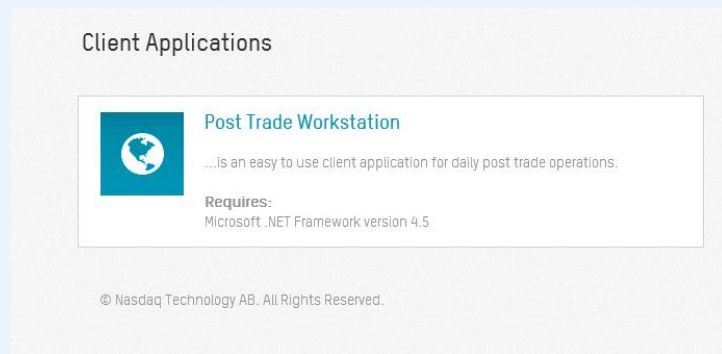

# 01 Objetivos y aprendizajes esperados

Al finalizar esta capacitación usted podrá:

- Registrar, modificar nuevas cuentas de usuarios
- Asignar perfiles (estándares y/o customizados)
- Crear perfiles customizados (personalizados)
- Registrar autorizaciones a terceros (POA)

## 02 Resumen de cambios y mejoras relevantes

- Depositante deberá enviar al DCV el Nuevo anexo 3 Designación de Adm. de Seguridad
- DCV registrará y habilitará a los 2 primeros usuarios administradores.

### Administrador de Legado (Web)

- Auto-registro de cada usuario
- Administradores habilita DCV
- No cuenta con la configurada la supervisión para todos usuarios
- Autorizaciones a Terceros vía formulario
- Reportes y casillas vía formulario
- Firma avanzada actual se mantiene con servicios Forward, BRAA, Omgeo

### Nuevo Administrador (DCVe)

- Registra el usuario, entrega perfiles, código usuario y password **NEW**
- Administradores pueden crear y habilitar otros administradores **NEW**
- Administra configuración de 4/6 ojos **NEW**
- Registra y administra las autorizaciones a terceros **NEW**
- Suscribe reportes y archivos **NEW**
- Gestiona con la MAC los etoken RSA de DCV **NEW**

# 03 Cuentas de Usuario

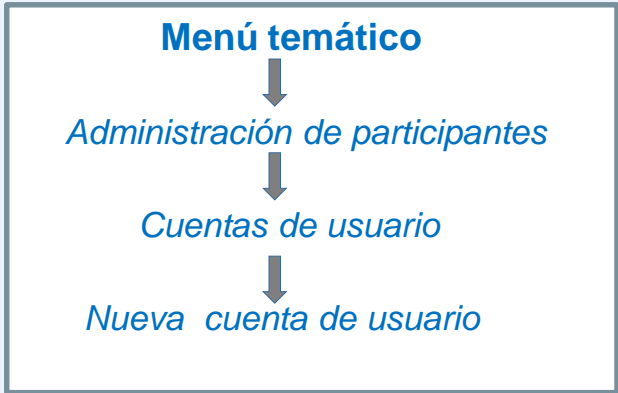

- ### Estados de un usuario
- **activo:** estado que permite el acceso a la aplicación.
  - **suspendido:** estado de bloqueo por intentos de accesos erróneos.
  - **desactivado:** deshabilitado, estado final de un usuario, el cual previamente debe ser suspendido.

# 04 Perfiles estándares

DEPOSITANTE

Ámbito	Perfiles estándares
<b>Seguridad</b> y accesos de usuarios	P2 Administrador de Seguridad
<b>Cuentas</b> de valores, corrientes, mandantes	P13 Administrador de cuentas y mandantes P14 Supervisor de cuentas y mandantes
<b>Custodia</b> órdenes de depósito, retiro, rescate anticipado	P22 Operador de Custodia, Depósito, Retiro y RA P23 Supervisor de Custodia, Depósito, Retiro y RA
<b>Tesorería local</b> – planificar, aplicar el medio de pago, registrar cobro	P26 Operador de Tesorería P27 Supervisor de Tesorería
<b>Tesorería internacional</b>	P28 Operador Operaciones Efectivo P29 Supervisor Operaciones Efectivo
<b>Registro de Operaciones</b> – contra y libre de pago, traspaso, transferencias	P30 Operador de Registro Operaciones P31 Supervisor de Registro Operaciones
<b>Prenda</b> – prendas normales, especiales	P24 Operador de Prenda P25 Supervisor de Prenda
Consultas	P35 Consultor Participantes_Emisores_Mandantes P41 Consultor Registro de Emisiones P38 Consultor Órdenes de custodia P37 Consultor Cuentas Corrientes y Operaciones de Tesorería P44 Consultor Cuentas efectivo y operaciones P39 Consultor de Operaciones P40 Consultor de Prendas P52 Reportes estadísticos

# 04 Perfiles estándares (Ejemplo)

P30  
Operador Registro  
de Operaciones

Funcionalidad	Descripción
Liquidación	Registrar, modificar, cancelar operaciones locales e internacionales con el pago y libre de pago, traspasos, transferencias.
Importar archivos	Cargar archivos de operaciones comparadas, no comparadas, no comparadas internacionales. Consultar el resultado de la carga del archivo
Reportes	Generar y acceder a los reportes, por ejemplo: R053 – Informe de Posición (LIST002) ADR – Certificado de operaciones de compra total R115 - Certificado de posición electrónico PDF regulado total. (LIST026) R115 - Certificado de posición electrónico PDF no regulado parcial. R115 - Certificado de posición electrónico PDF regulado parcial. R115 - Certificado de posición electrónico PDF no regulado total Etc.
Consultas	Cuentas de valores, cuentas corrientes, contrapartes externas, mandantes, participantes, etc.

# 05 Perfiles Customizados

DCV:·

Perfiles de permisos +

Search menu

- Mantenimiento de cuenta
- Administración de participantes
- Participantes
- Suscripciones
- Cuentas de usuario
- Poder notarial
- Perfiles de permisos
- Tablero
- Operación del sistema
- Configuración del sistema
- Suscripciones de contenido

Perfiles de permisos Nuevo perfil de permisos

Actúa a nombre de Estado del Perfil Active Incluir perfiles individuales

Nuevo [Perfil de permisos]

DCV:· Perfil de permisos

Detalles

Perfil de permisos

Nombre del perfil

Roles

Participante 12090

Grupo de cuenta

Actúa a nombre de 12090

Atrás Siguiente Cancelar Finalizar

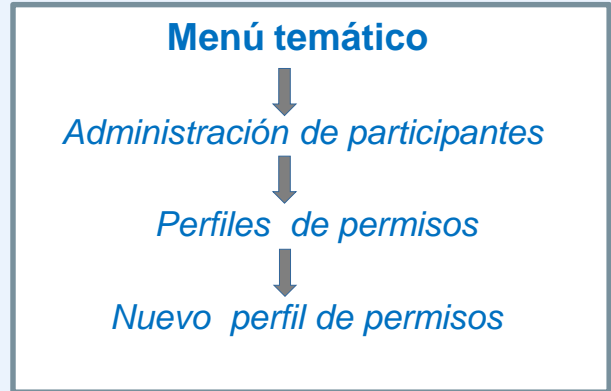

# 06 Autorización a Terceros (POA)

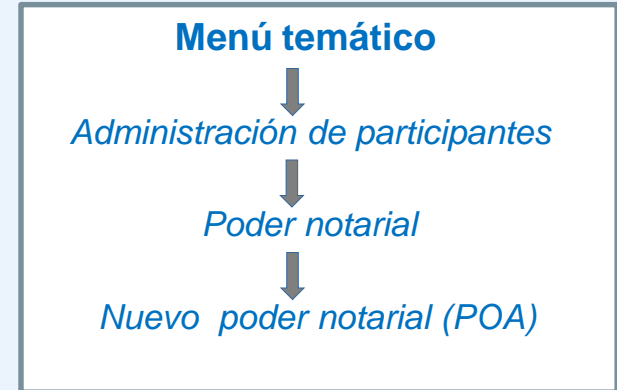

# Manuales de ayuda del módulo disponibles

[Manual Administrador de Seguridad](#)

[Descripción de perfiles estándares clientes](#)

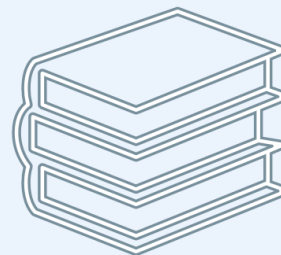

<https://www.dcv.cl/es/dcv-evolucion/descripcion.html>

# Navegación en la interfaz DCVe

## Client Applications

### Post Trade Workstation

...is an easy to use client application for daily post trade operations.

#### Requires:

Microsoft .NET Framework version 4.5

© Nasdaq Technology AB. All Rights Reserved.

# Consideraciones – Registro de Usuarios

- **Rut:** Si el Rut tiene menos de 8 caracteres, debe ser completado con ceros a la izquierda, hasta 9 caracteres, sin considerar el dígito verificador.  
**Ejemplo: 06.839.185-7**
- **Código de usuario:** El sistema copia el Rut automáticamente en este campo, pero es modificable. Se recomienda No utilizar otro tipo de datos. Para el Log In se debe ingresar el Rut con puntos y guión y ceros a la izquierda cuando corresponda.
- **Contraseña:** debe tener un mínimo de 8 caracteres, letra mayúscula y minúscula, 1 número y un carácter especial.  
**Ejemplo: Capacitacion1.**
- **RSA:** siempre debe ingresarse el Rut completo, con puntos y guión.  
**Ejemplo: 22.321.815-6 / 20.901.792-K**
- **Perfiles:** se puede asignar perfiles estándares o un perfil customizado, pero no ambos al mismo usuario.
- **Cuentas:** se puede asignar un grupo de cuentas, cuentas específicas o ambas.

# Consideraciones – Cuentas de usuario

## Detalles

Se registra la información del nuevo usuario, entre los cuales se encuentran :Código de usuario, Password y RSA ID.

## Perfiles Customizados (perfiles de permisos)

Permite asociar al usuario, un perfil personalizado creado previamente por el Adm. de seguridad. Puede ser asignado un perfil proveniente de una autorización de terceros.

## Perfiles Estándares (perfiles de permisos)

Permite asociar al usuario, uno o más perfiles estándares. NO puede ser asignado un perfil estándar si tiene uno personalizado asignado.

## Perfiles

Permite asociar al usuario, uno o más perfiles.

## Grupo de Cuentas

Permite asociar al usuario, uno o más grupos de cuentas previamente creadas por el depositante.

## Cuentas

Permite asociar al usuario, una o más cuentas específicas contenidas en un grupo de cuentas.

# Consideraciones – Perfiles Customizados

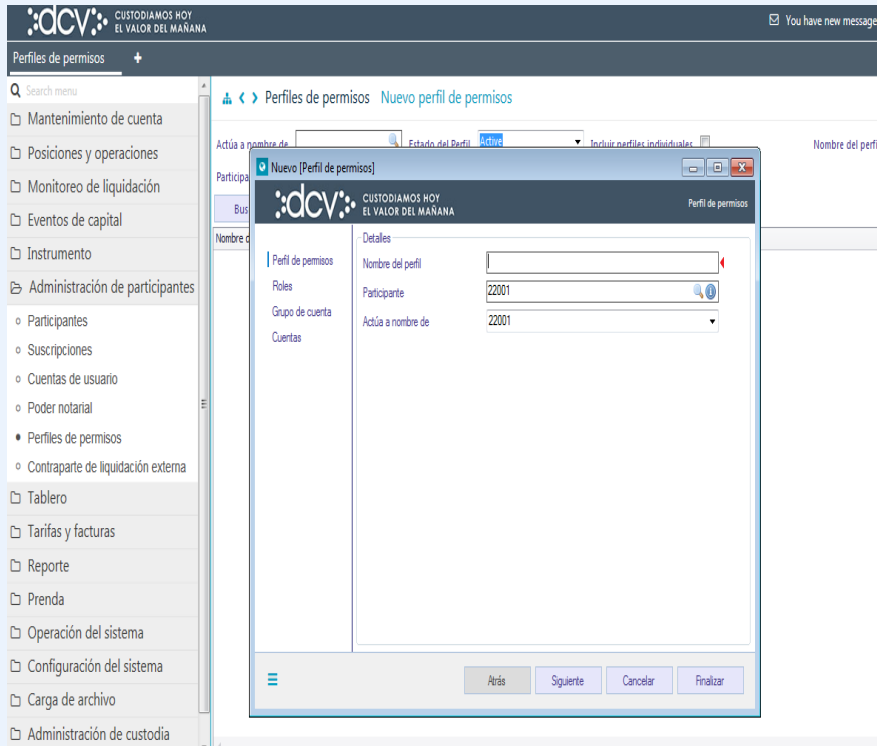

## Perfiles Customizados (perfiles de permisos)

Permite al participante crear un nuevo perfil customizado para actuar por si mismo, o por un tercero que le haya entregado una autorización (POA).

## Perfiles

Mostrará todos los perfiles estándares disponibles para crear el perfil customizado.

## Grupo de Cuentas

Mostrará uno o más grupos de cuentas disponibles para crear el perfil customizado

## Cuentas

Mostrará uno o más cuentas disponibles para crear el perfil customizado.

# Consideraciones – Autorizaciones a Terceros (POA)

## Poder notarial (POA)

Permite ingresar la información de la autorización a entregar a un tercero.

## Perfiles de Usuario

Mostrará todos los perfiles estándares disponibles para seleccionar aquellos que serán entregados en la autorización.

## Grupo de Cuentas

Mostrará uno o más grupos de cuentas disponibles para seleccionar aquellos que serán entregados en la autorización.

## Cuentas

Mostrará uno o más cuentas disponibles para seleccionar aquellos que serán entregados en la autorización.

# Capacitación DCV Evolución

## Módulo 1

### Administrador de seguridad

---

Av. Apoquindo 4001, piso 12. Las Condes.  
[www.dcv.cl](http://www.dcv.cl)

