

Anexo 6

Informe de Depositantes Titulares al Cierre de Registros para Emisor (L090)

Versión 1
Diciembre 2021



Tabla de contenidos

1. Introducción.....	3
2. Formato.....	4
3. Generación.....	5
3.1. Aplicación web DCV actual.....	5
3.2. Nueva Plataforma DCVe.....	5
3.2.1. Generación Automática.....	5



1. Introducción

El “Informe de Depositantes Titulares al cierre para Emisor - L090” contiene toda la información de los inversionistas que tienen posición del instrumento a la fecha de cierre del evento. En la actualidad, se genera de forma automática para emisores que tienen relación con DCV, a la fecha de cierre de un evento de renta variable, destacando:

- Es generado para instrumentos de custodia internacional y custodia local.
- Para aquellos emisores que no tienen relación directa con DCV, es informado a través de correo electrónico.



2. Formato

El "Informe de Depositantes Titulares al Cierre para Emisor", generado a través la aplicación web DCV actual, en formato ".lst", considera la siguiente información:

```

DCV                               INFORME DE DEPOSITANTES TITULARES DE                               Fecha : 28/11/16   11:53
DEPOSITO CENTRAL DE VALORES       AL CIERRE DE REGISTROS                               Pagina :          1 L0900001

BANCO SANTANDER - CHILE
MATIAS COUSINO 167 PISO 1
SANTIAGO
SANTIAGO

EMISOR           = 01037 BANCO SANTANDER - CHILE
EVENTO           = 03 Pago de Dividendos
INSTRUMENTO      = ZOPRI
FECHA EVENTO     = 02/12/2016
FECHA CIERRE     = 28/11/2016 a las 11:00 Hrs.
FECHA ACTUALIZACION EVENTO = 22/04/2009 a las 16:11 Hrs.

DEPOSITANTE      N.      N.
DISPONIBLES      BLOQUEADAS      CAUSAL BLOQUEO      BENEFICIARIO      BLOQUEADAS
-----
97.023.000-9 CORPBANCA      999.999.827.954      170.000 Garantia entre deposit 76.317.882-7 Sin descripción
2.046 Garantia entre deposit 97.004.000-5 Sin descripción
420 Garantia entre deposit 97.006.000-6 Sin descripción
50 Garantia entre deposit 1-9 Sin descripción
1.500 Garantia entre deposit 98.000.100-8 Sin descripción
1 Garantia entre deposit 80.527.000-9 Sin descripción
5.222 Garantia entre deposit 97.030.000-7 Sin descripción
2 Garantia entre deposit 97.020.000-7 Sin descripción
450 Garantia entre deposit 97.036.000-K Sin descripción
100 Garantia entre deposit 97.020.000-7 Sin descripción
1.000 Garantia entre deposit 98.001.000-7 Sin descripción
10.000 Garantia entre deposit 98.001.000-7 Sin descripción
1.500 Garantia entre deposit 97.004.000-5 Sin descripción
800 Garantia entre deposit 97.004.000-5 Sin descripción
11 Garantia entre deposit 97.052.000-K Sin descripción
11 Garantia entre deposit 97.052.000-K Sin descripción
-----
8.999.820.640      193.113

Total Depositantes = 2
Total = 9.000.013.753

P.P. DEPOSITO CENTRAL DE VALORES S.A.
Depósito de Valores
    
```



3. Generación

3.1. Aplicación web DCV actual

En la actualidad, se genera de forma automática a la fecha de cierre de un evento de capital.

3.2. Nueva Plataforma DCVe

3.2.1. Generación Automática

Se genera en forma automática, y para su descarga debe realizar lo siguiente:

- En el menú principal, seleccionar “Reporte” y luego, “Reportes Persistentes”.
- Seleccionar “Nombre del reporte” y luego, “R075 – Certificado Cierre Registro para Emisor”.
- En “Fecha hábil”, seleccionar el rango de fechas de interés. • Finalmente, seleccione el botón “Buscar” para el despliegue de todos los certificados disponibles.

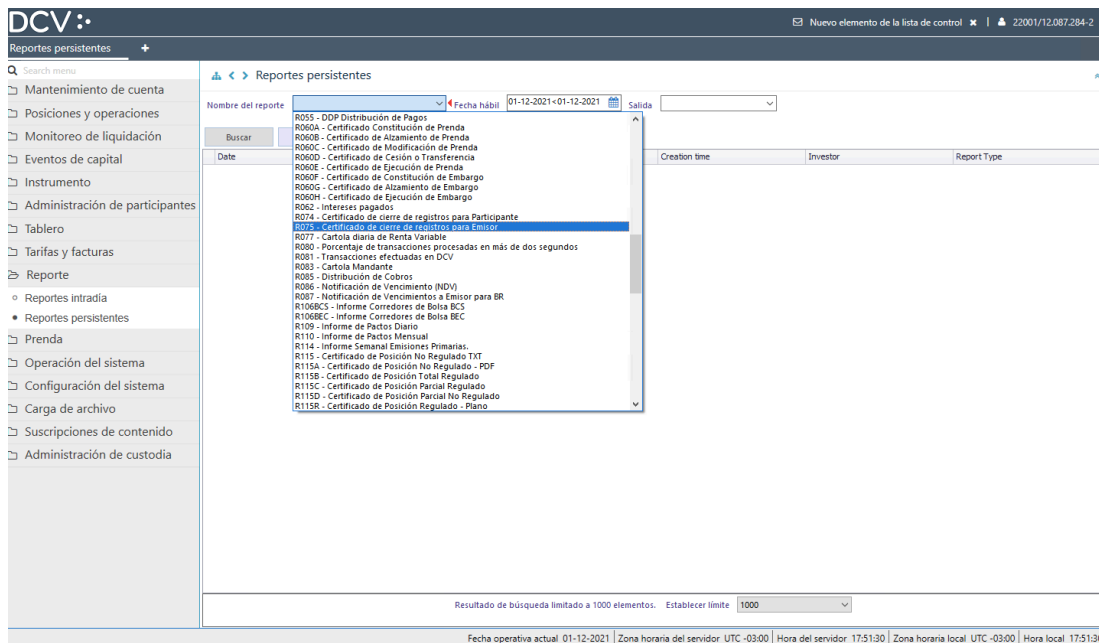

Para consultar el detalle de cada certificado disponible: Seleccionar “Report”, con lo cual se abre el archivo en una pantalla pop-up:

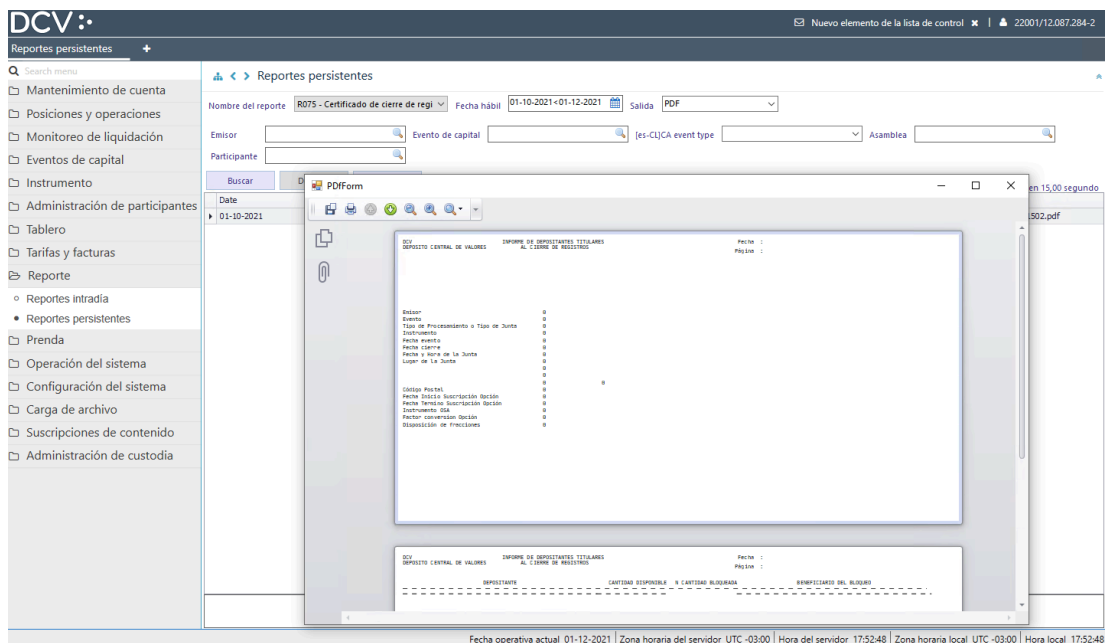
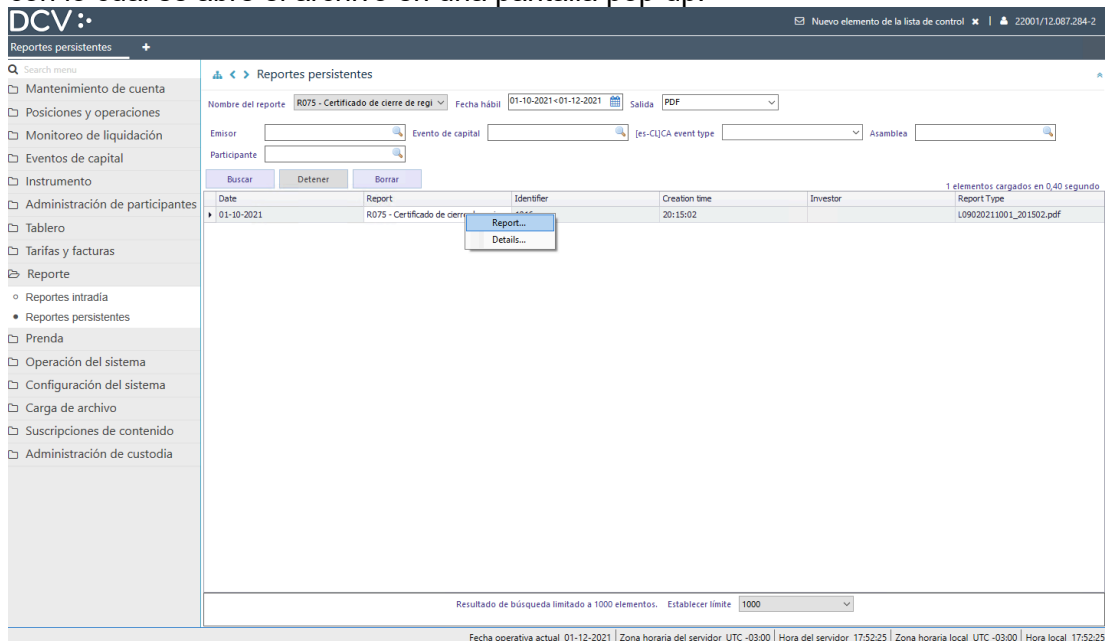

(ver imagen

siguiente, con un ejemplo), se destaca:

- Se han incorporado nuevos campos para este reporte (se destacan en amarillo en el siguiente ejemplo), los cuales son:
 - Código ISO del evento.
- Se elimina columna “Causal Bloqueo”.
- Se agrega generación para tipo de evento juntas de instrumento de renta fija, de custodia internacional (junta de tenedores).



Emisor MACR
moneda

Emisor
Evento
Tipo de Procesamiento o Tipo de Junta
Instrumento
Fecha evento
Fecha cierre
Fecha y Hora de la Junta
Lugar de la Junta

60002 Emisor MACR
Asamblea extraordinaria (XMET)
Court (CORT)
MACA330420 - CLP989974157
27-OCT-21
25-OCT-21
27-OCT-21 11:00:00 AM
Av apoquindo 2231
Calle bustos 22311
Santiago
Metropolitana Chile
12001
0
0
0
0 - 0
0

Código Postal
Fecha Inicio Suscripción Opción
Fecha Termino Suscripción Opción
Instrumento OSA
Factor conversión Opción
Disposición de fracciones



DEPOSITANTE	CANTIDAD DISPONIBLE	N CANTIDAD BLOQUEADA	BENEFICIARIO DEL BLOQUEO
096.572.920-8 CCLV Contraparte Central S.A.	65,0000	0,0000	0
13.918.100-K Banco LCT	435,0000	0,0000	0
20.381.249-3 REP_BMD_FONDO_FCS	1.500,0000	0,0000	0
23.781.423-1 AFP Reportes MACR	1.848,0000	350,0000	97.004.000-5 BANCO DE CHILE
24.534.535-6 AFV Reportes MACR	665,0000	50,0000	15.063.114-9 Compañía Bestado
24.534.535-6 AFV Reportes MACR		1.543,0000	19.334.231-k Cleopatra Maria Del Valle Leonidas
24.534.535-6 AFV Reportes MACR		400,0000	23.465.414-4 Banco LCT2Mod
24.534.535-6 AFV Reportes MACR		50,0000	15.063.114-9 Compañía Bestado
24.534.535-6 AFV Reportes MACR		50,0000	11.573.218-8 B.ESTADO Banc
97.004.000-5 BANCO DE CHILE	8.000,0000	0,0000	0
97.030.000-7 BANCO DEL ESTADO DE CHILE	3.044,0000	0,0000	0
	15.557,0000	2.443,0000	

Total Depositantes : 7
Total Cantidad : 18.000,0000

p.p. DEPOSITO CENTRAL DE VALORES S.A.
Deposito de Valores

