

---

# **Capacitación Temprana Pruebas de Mercado DCV Evolución**

Módulo 1

Administrador de Seguridad

Micrófonos y  
cámaras apagadas

Preguntas por  
el chat

Revise que su nombre  
esté visible correctamente

**Asta Meiszus**  
Jefe de Proyectos  
de Operaciones

**Sonia Veliz**  
Jefe Mesa Atención  
a Clientes

# Contenido

- 01** Objetivos y aprendizajes esperados
- 02** Principales cambios y mejoras relevantes
- 03** Conexión
- 04** Revisión principales casos de uso
  - Cuentas de Usuario
  - Perfiles Customizados
  - Autorización a Terceros (POA)
  - Supervisión 4/6 ojos
  - Suscripción de reportes y archivos
- 05** Consideraciones

# 01 Objetivos y aprendizajes esperados

**Objetivo 1:** Capacitar a los participantes de las Pruebas de Mercado en el nuevo Sistema DCV Evolución (DCVe).

**Objetivo 2:** Revisar los cambios que se presentarán en el nuevo sistema respecto del registro de usuarios, asignación de perfiles, nuevas autorizaciones y configuraciones.

**Objetivo 3:** Visualizar estos cambios en la nueva interfaz gráfica de DCVe.

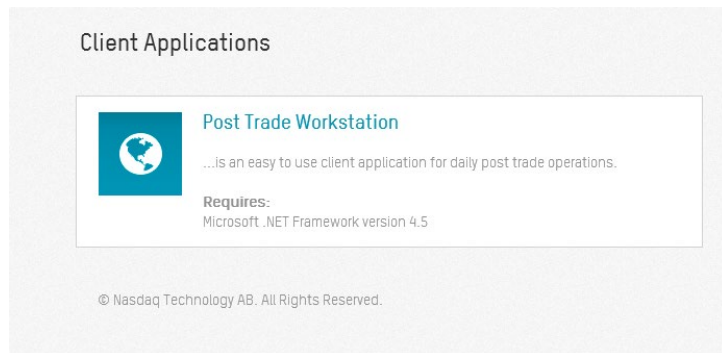

# 01 Objetivos y aprendizajes esperados

Al finalizar esta capacitación usted podrá:

- Registrar nuevos usuarios
- Asignar perfiles (estándares y/o customizados)
- Crear perfiles customizados
- Registrar autorización a un tercero
- Configurar nivel de supervisión 4/6 ojos
- Suscribir reportes y archivos

## 02 Principales cambios y mejoras relevantes

- DCV registrará y habilitará a los 2 primeros usuarios administradores.

### Administrador de Legado WEB

- Auto-registro de cada usuario
- Administradores habilita DCV
- Perfiles en base de acciones
- No tiene niveles de supervisión
- Reportes y casillas vía formulario
- Autorizaciones a Terceros vía formulario
- Firma avanzada actual se mantiene con servicios Forward, BRAA, Omgeo

### Nuevo Administrador

- Registra el usuario, entrega perfiles, código usuario y password **NEW**
- Administradores pueden crear y habilitar otros administradores **NEW**
- Entrega perfiles estándares o customizados a cada usuario
- Administra configuración de 4/6 ojos **NEW**
- Suscribe reportes y archivos **NEW**
- Registra y administra las autorizaciones a terceros **NEW**
- Gestiona con DCV los etoken RSA **NEW**

# 03 Conexión

## Requerimientos Básicos:

- Acceso a Internet
- Dirección IP de la empresa
- Capacidad de la estación de trabajo: 8GB en RAM, 2 GB en disco, CPU 2.4. GHz o superior.
- Explorador Internet Explorer 11, en modo compatibilidad (si utiliza SADE WEB).
- Sistema Operativo Windows 7 o 10 (64 bits)
- .Net versión 4.5 (Componente de Software necesario para que opere correctamente la aplicación).
- RSA Habilitado

### Client Applications

El código generado por el token será requerido para ingresar “log in” y para realizar acciones que requieren la confirmación con el código de RSA.

# 04 Revisión principales casos de uso

## ❑ Cuentas de Usuario

- Registro de un nuevo usuario con perfil Administrador de Seguridad
  - \* Asignación del perfil estándar
  - \* Asignación de cuentas de valores
- Búsqueda y modificación de cuenta de usuarios:
  - \* Cambio de password
  - \* Cambio de estado de un usuario (activo/suspendido/desactivado)
    - activo:** estado que permite el acceso a la aplicación
    - suspendido:** estado de bloqueo por intentos de accesos erróneos. El Adm. de Seguridad lo puede activar en caso de ausencias por vacaciones, licencias u otro motivo.
    - desactivado:** deshabilitado, estado final de un usuario, el cual previamente debe ser suspendido.

## ❑ Perfiles Customizados

- \* Creación de un nuevo perfil customizado
- \* Asignación a la cuenta de usuario

# 04 Revisión principales casos de uso

## ❑ **Autorización a Terceros**

- \* ▪ El participante otorgante crea una autorización a un tercero
- El participante receptor de autorización crea los perfiles customizados
- El participante receptor asigna el perfil customizado a cuenta de usuario

## ❑ **Supervisión 2 / 4 / 6 Ojos**

- \* ▪ Configuración en el nuevo sistema.

## ❑ **Suscripción de reportes y archivos**

- \* ▪ Suscripción en el nuevo sistema.

## ❑ **Empresas a utilizar en ambiente de entrenamiento para los casos de uso:**

- \* ▪ **Banco de Prueba**, código 1028
- **Prueba Corredores de Bolsa**, código 12090

# Navegación Nueva Interfaz Grafica DCV

## Client Applications

### Post Trade Workstation

...is an easy to use client application for daily post trade operations.

**Requires:**

Microsoft .NET Framework version 4.5

© Nasdaq Technology AB. All Rights Reserved.

# 05 Consideraciones – Registro de Usuarios

- **Rut:** Si el Rut tiene menos de 8 caracteres, debe ser completado con ceros a la izquierda, hasta 9 caracteres, sin considerar el dígito verificador.

**Ejemplo: 06.839.185-7**

- **Código de usuario:** El sistema copia el Rut automáticamente en este campo, pero es modificable. Se recomienda No utilizar otro tipo de datos. Para el Log In se debe ingresar el Rut con puntos y guión y ceros a la izquierda cuando corresponda.

- **Contraseña:** debe tener un mínimo de 8 caracteres, letra mayúscula y minúscula, 1 número y un carácter especial.

**Ejemplo: Capacitacion1.**

- **RSA:** siempre debe ingresarse el Rut completo, con puntos y guión.

**Ejemplo: 22.321.815-6 / 20.901.792-K**

- **Perfiles:** se puede asignar perfiles estándares o un perfil customizado, pero no ambos al mismo usuario.
- **Cuentas:** se puede asignar un grupo de cuentas, cuentas específicas o ambas.

# 05 Consideraciones – Cuentas de usuario

## Detalles

Se registra la información del nuevo usuario, entre los cuales se encuentran :Código de usuario, Password y RSA ID.

## Perfiles Customizados (perfiles de permisos)

Permite asociar al usuario, un perfil personalizado creado previamente por el Adm. de seguridad. Puede ser asignado un perfil proveniente de una autorización de terceros.

## Perfiles Estándares (perfiles de permisos)

Permite asociar al usuario, uno o más perfiles estándares. NO puede ser asignado un perfil estándar si tiene uno personalizado asignado.

## Perfiles

Permite asociar al usuario, uno o más perfiles.

## Grupo de Cuentas

Permite asociar al usuario, uno o más grupos de cuentas previamente creadas por el depositante.

## Cuentas

Permite asociar al usuario, una o más cuentas específicas contenidas en un grupo de cuentas.

# 05 Consideraciones – Perfiles Customizados

## Perfiles Customizados (perfiles de permisos)

Permite al participante crear un nuevo perfil customizado para actuar por si mismo, o por un tercero que le haya entregado una autorización (POA).

## Perfiles

Mostrará todos los perfiles estándares disponibles para crear el perfil customizado.

## Grupo de Cuentas

Mostrará uno o más grupos de cuentas disponibles para crear el perfil customizado

## Cuentas

Mostrará uno o más cuentas disponibles para crear el perfil customizado.

# 05 Consideraciones – Autorizaciones a Terceros (POA)

- Otorgante del PoA
- Agente PoA
- Ref. Acuerdo
- Tipo de activación
- Válido desde
- Válido hasta (abierto)
- Alias

At the bottom of the form, there are four buttons: 'Atrás', 'Siguiente', 'Cancelar', and 'Finalizar'.

## Poder notarial (POA)

Permite ingresar la información de la autorización a entregar a un tercero.

## Perfiles de Usuario

Mostrará todos los perfiles estándares disponibles para seleccionar aquellos que serán entregados en la autorización.

## Grupo de Cuentas

Mostrará uno o más grupos de cuentas disponibles para seleccionar aquellos que serán entregados en la autorización.

## Cuentas

Mostrará uno o más cuentas disponibles para seleccionar aquellos que serán entregados en la autorización.

# 05 Consideraciones – Supervisión 2 / 4 / 6 ojos

Cantidad de usuarios requeridos para la funcionalidad del nuevo sistema DCVe.

- 2** • La funcionalidad requiere sólo un usuario.  
No requiere autorización para ser finalizada.
- 4** • La funcionalidad requiere dos usuarios, uno registra o modifica y otro usuario supervisa y aprueba.
- 6** • La funcionalidad requiere 3 usuarios, primer usuario registra y otros dos usuarios supervisan y aprueban...

# 05 Consideraciones – Supervisión 2 / 4 / 6 ojos

Configuración de aprobación

Participante:  Función:

Buscar Detener Borrar 58 elementos

Participante	Tipo de información	Nivel de aprobación	Control de participantes	Se requiere la aprobación final del DCV
[es-CL]SecuritiesAccount	Moneda	Ninguno	<input type="checkbox"/>	<input type="checkbox"/>
[es-CL]Instrumento	Instrumento	Ninguno	<input type="checkbox"/>	<input type="checkbox"/>
[es-CL]UserAccount	[es-CL]UserAccount	Ninguno	<input type="checkbox"/>	<input type="checkbox"/>
1016	[es-CL]UserAccount	Ninguno	<input checked="" type="checkbox"/>	<input type="checkbox"/>

Nuevo [Configuración de aprobación]

Configuración de aprobación

Detalles

Alcance: Participante

Participante: 1016

Tipo de información: [es-CL]AccountGroup

Nivel de aprobación:

Control de participantes permitido

Se requiere la aprobación final del DCV

Atrás Siguiente Cancelar Finalizar

## Detalles

Permite seleccionar la información necesaria para la asignación de niveles de supervisión de cada funcionalidad a la cual se tiene acceso.

Por definición el Adm. de seguridad podrá aumentar o disminuir el nivel de supervisión de acuerdo a sus requerimientos operacionales, en todas aquellas funciones en las cuales se permite esta posibilidad.

# 05 Consideraciones – Suscripción de reportes y archivos

- Esta nueva funcionalidad permite al Depositante seleccionar desde los reportes disponibles para el, el canal a través del cual quiere recibirlo.

Reportes /Archivos	Canales
<b>Reportes</b>	RBI
R013      Cartola de Capital (LIST521)	Casilla
R013      Cartola de Capital – Beneficiario	
R017      Informe de Sorteos (LIST043)	
R020      Notificación de Vencimientos a Depositantes (LIST044)	
<b>Archivos</b>	
Registro de Operaciones	
Registro de Prendas	
Depósito de emisiones desmateriales	

## Mejoras:

- Permite seleccionar más de un canal de envío para cada reporte, si el participante tiene más de un canal autorizado.
- Permite cambiar el canal de envío de un archivo, en línea.
- Los usuarios con perfil de reportes podrá ver todos los reportes suscritos.

# 05 Consideraciones – Suscripción de reportes y archivos

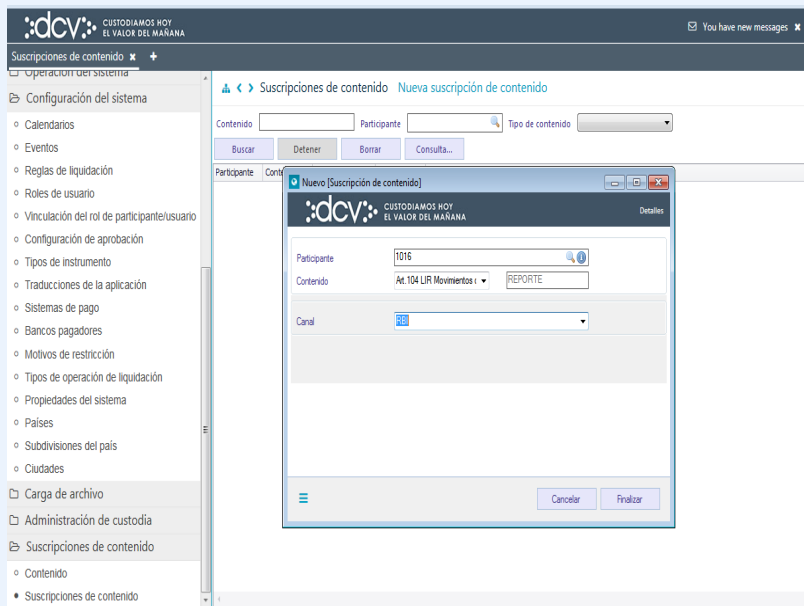

## Detalles

Permite seleccionar uno o mas canales y asignarlo a cada uno de los reportes y archivos a los cuales el participante tiene acceso.

# Capacitación DCV Evolución

## Módulo 1

### Administrador de seguridad

---

Av. Apoquindo 4001, piso 12. Las Condes.  
[www.dcv.cl](http://www.dcv.cl)

